

Schéma výztuže - zeď H1
M 1:20

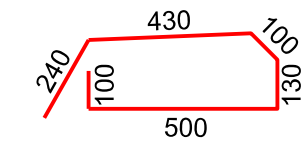

1) třmínek Ø R8; á 150 mm;
dl. 1 500 mm; ks 39

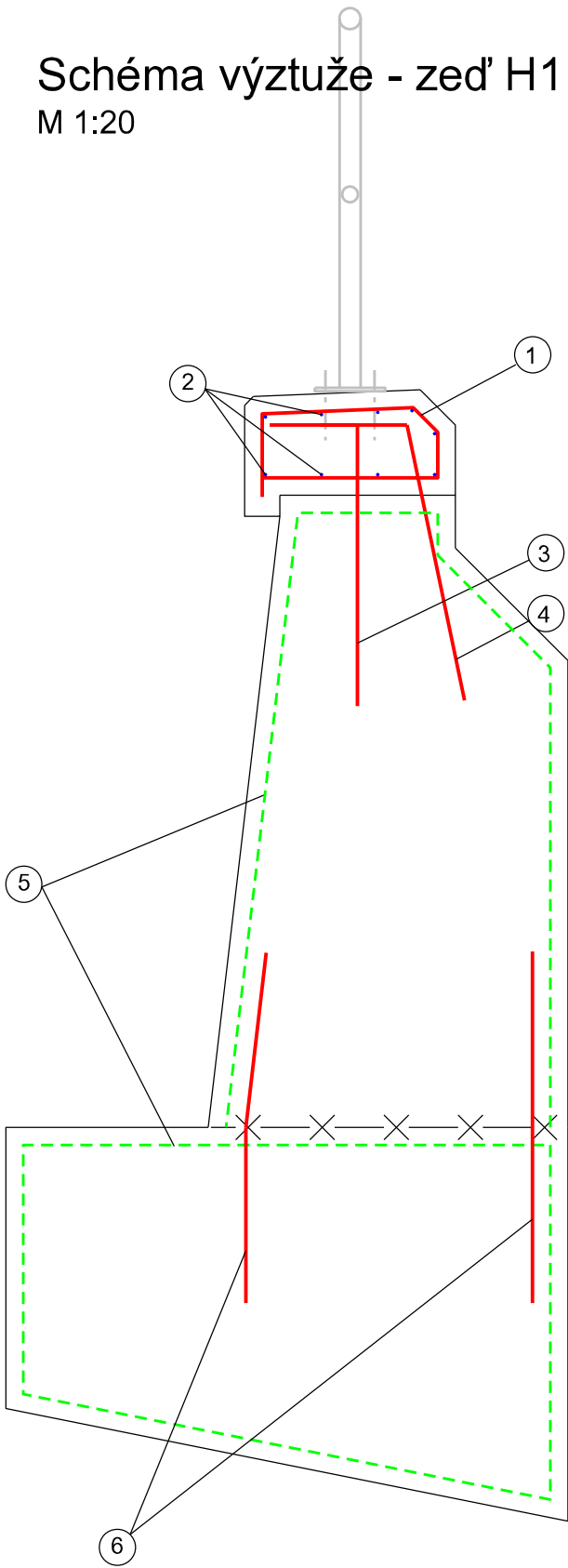
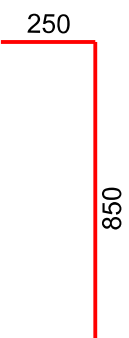

3) Ø R10; á 150 mm;
dl. 1 000 mm; ks 39

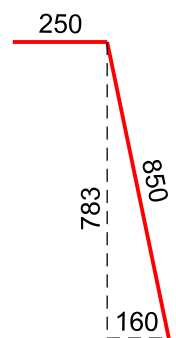

4) Ø R10; á 150 mm;
dl. 1 000 mm; ks 39



2) Ø R10; dl. 4 000 mm; ks 18



6) Ø R10; á 200; dl. 1 000 mm; ks 30

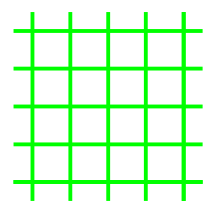

5) síť KARI 8 mm, oko 100 x 100 mm

TABULKA VÝZTUŽE PRO ZEĎ H1							
č.	Ø	délka/plocha	ks	Délka dle průměru			
	[mm]	[m/m2]	[-]	6	8	10	KARI 8/100
1	8	1,500	39		58,50		
2	10	4,000	18			72,00	
3	10	1,000	39			39,00	
4	10	1,000	39			39,00	
5	KARI 8/100	74,970	1				74,97
6	10	1,000	30			30,00	
celkem bm				0,00	58,50	180,00	74,97
hmotnost bm Ø [kg]				0,222	0,395	0,617	7,90
hmotnost Ø celkem [kg]				0,00	23,08	110,98	592,26
CELKEM [kg]				726,323			
CELKEM [t]				0,726			

MATERIÁL:
OCEL: B500B
BETON: C30/37 - XF4

KRYTÍ: min. 50 mm

POZNÁMKA:
- v případě změny tvaru v dilatačním celku, budou pruty přizpůsobeny do bednění

AZ CONSULT, spol. s r.o.
Číslo zakázky.....15/138
Výrobek uvolněn k použití
Datum.....24.03.2017.....3

VÝŠKOVÝ SYSTÉM: Bpv
SOUŘADNICOVÝ SYSTÉM: JTSK

Odpov. proj.:	Ing. M. Komín	
Vypracoval:	Ing. D. Svoboda	
Kontroloval:	Ing. P. Vít	
Kraj:	Karlovarský	
Místo:	Jáchymov	
Objednatel:	Město Jáchymov, nám. Republiky 1, 362 51 Jáchymov	
Akce:	Jáchymov - Rekonstrukce ulice Palackého	
Stavební objekt:	SO 201	
	Zeď ve staničení 0,239-0,264	
Výkres:	Schéma výztuže - zeď H1	
Zn. souboru:	...	
Stupeň:	DSP/DPS	Formát: 2 x A4
Č. zak.:	15/138	Č. paré :
Datum:	V/2016	
Měřítko:	1 : 20	Č. přílohy: C.2.4.5

DOKUMENTACI LZE UŽÍVAT POUZE VE SMYSLU PŘÍSLUŠNÉ SMLOUVY O DÍLO, KOPÍROVÁNÍ A ROZŠÍŘOVÁNÍ POUZE PO PŘEDCHOZÍM SOUHLASU AZ CONSULT spol. s r.o.